COMUNE DI SANTARCANGELO DI R.

PROVINCIA DI RIMINI

OGGETTO: PIANO URBANISTICO ATTUATTIVO SOC. ADRIAUTO SRL VIA EMILIA OVEST PER LA REALIZZAZIONE DI MEDIO-PICCOLA STRUTTURA DI VENDITA ALIMENTARE E ATTI-VITA' TERZIARIE

IMPIANTO Antincendio - Idrico - Gas

tavola	scala	data
23	1:500	

COMMITTENTE: Soc. ADRIAUTO S.r.l. (in liquidazione)
P.Iva: 06 126 470 402

PROGETTISTA: Arch. RAUL BRASCHI
Galleria la Fornace nc. 1, Santarcangelo di R.

COLLABORATORE: Geom. VINCENZI MAURO
via San Vito nc. 1949, Santarcangelo di R.

DATI DI RIFERIMENTO SCHEDA POC 1

IDENTIFICAZIONE CATASTALE
FOGLIO 10 PART. 177 - 280

SUPERFICIE TERRITORIALE
da scheda d'ambito PSC (ST) 20.023,00 mq.
Superficie Reale 19.870,00 mq.

PERIMETRO AMBITO APC.E
Proposta 60 - Soc. Adiauto SRL

LEGENDA
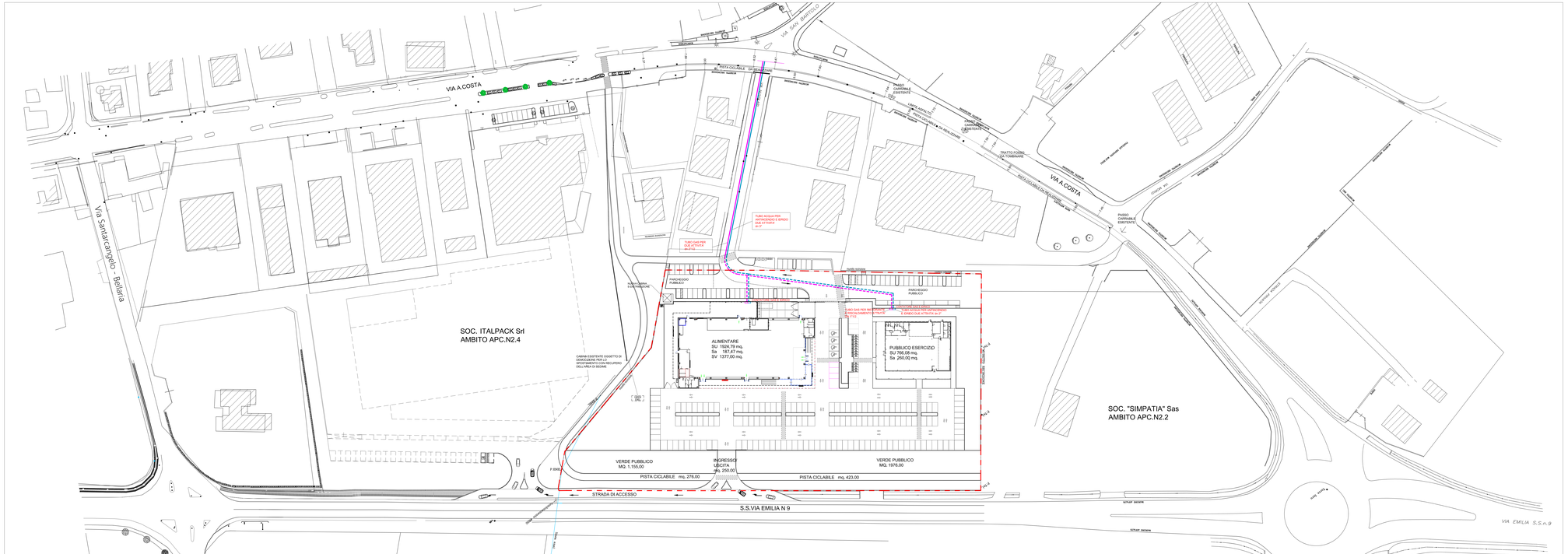
- LINEA GAS ESISTENTE
- LINEA GAS DI PROGETTO
- LINEA ACQUEDOTTO ESISTENTE
- LINEA ACQUEDOTTO DI PROGETTO